



Ritsumeikan Uji High School IB course

2025 International Examination

WEB Registration Manual

We would like to ask all applicants to register their basic information like their name, address or their course of study on the web registration system and also to make a payment for the examination fee through this system. This will enable applicants to download the “Application Form” and the “Examination card”. Also, at the time of announcement of results, you will also need the password you previously set on this system. Please follow this manual to proceed with the registration. (You can create “My Page” even before web registration period.)

(NOTE)

· You will need to register your name and your parent’s name in Katakana. Please use “Deep L” or “Google translate” to change the name from English to Japanese. Then, copy and paste your name into the relevant sections. However, if this method does not work well, please e-mail to us. School will support you.

【Web registration period】

Examination day	The first day of web registration period	Application period for submission documents
November 30(Sat.), 2024 At School	October 21(Mon.) 00:00 JST ~	October 28 (Mon.) ~
At abroad venues**	November 8(Fri.) 23:59 JST	November 11 (Mon.)
February 10(Sat.), 2024 At School	January 8(Wed.) 00:00 JST ~	January 14 (Tue.) ~
	January 21(Tue.) 23:59 JST	January 21 (Tue.)

* Please note that the system will be down for maintenance on October 22(Tue.), 2024 from 00:00 to 09:00(JST).

※Applicant who takes November 30 examination at abroad venue has to attend “Online Interview” held on November 24 (sun), 2024.

«Inquiries»

Ritsumeikan Uji high school Admissions office

Tel: +81-774-41-3000/E-mail: ujijimao@st.ritsumei.ac.jp

1. Go to the school Web site and click on “Admissions Information” 「入試情報」

* School website : <https://www.ritsumeikan.ac.jp/uji/>



2. Click on "High School Web Application." 「高等学校 WEB 出願」



3. Create “My Page”

① Click on ” First Time User” 「はじめての方はこちら」

<p>【はじめて手続される方へ】</p> <ul style="list-style-type: none">• ユーザID（メールアドレス）をはじめて登録される方は、下のボタンをクリックしてください。• miracompassサイトでmcID（共通ID）として登録された方は、ログインにお進みください。 <p>はじめての方はこちら</p>	<p>学校からのお知らせ</p> <p>■ 立命館宇治中学校出願専用サイトです ■</p> <p>【出願期間】 入試日程により異なります。入学試験要項で必ずご確認ください。</p> <p>【ユーザーIDについて】 ○ ユーザID（メールアドレス）をご登録のうえ、ログインしてお申込み手続きを進めてください。 ※ イベント予約時にユーザID（メールアドレス）をご登録いただいた方は、そのIDでログインしてください。 ※ 兄弟で2名以上ご登録される場合は、1人目のログイン後、画面右上メニューの「受験生追加」より追加登録することができます。</p>
<p>【ユーザID登録がお済みの方へ】</p> <ul style="list-style-type: none">• 登録済みのユーザID（メールアドレス）、パスワードを入力の上、「ログイン」をクリックしてください。• メールアドレスの変更を希望される場合は、ログイン後、「メールアドレス変更」より変更してください。 <p>メールアドレス</p> <input type="text" value="email"/> <p>パスワード <input type="checkbox"/> パスワードの伏字解除</p> <input type="text" value="Password"/> <p>ログイン</p> <p>パスワードをお忘れの方はこちら</p> <p>※ 「利用規約」をご確認いただいたのち、ご利用ください。</p>	<p>システムに関するお知らせ</p> <p>システムからのお知らせはありません</p>

② Input your available E-mail address, then click on “Send” 「送信」

Step1 E-mail送信（ユーザ登録用確認コード送信）

ユーザIDとしてご利用いただくご自身の受信可能なメールアドレスを入力して、「送信」ボタンを押してください。
入力されたメールアドレス宛てにユーザ登録用の確認コードを送信します。
メールが届きましたら、メールに記載された確認コードを入力し、パスワード登録（本登録）を行ってください。
（確認コードの有効期間は20分です）

※登録いただいたメールアドレスに、学校からの緊急連絡などを送信することがございます。
※登録いただいたメールアドレスを公開する、または第三者に提供することはありません。
※ 「利用規約」をご確認いただいたのち、ご利用ください。

<重要>

- 入力されたメールアドレスに、登録完了等の確認メールを送信します。
- フィーチャー・フォン（通称：ガラケー）は、確認コードお知らせメールの受信はできませんが、その後のお手続きは行えません。インターネットに接続されたパソコン等でお手続きください。

<事前に設定をご確認ください>

- ご自身のメールアドレスを、「@e-shiharai.net」からのEメールが受信できるように設定してください。
- 確認コードお知らせメールにはURLが記載されております。URL付メールが受信できるように設定してください。
- 各キャリアのメール受信設定方法は、こちらでご確認ください。
[docomo](#)
[au](#)
[SoftBank](#)

メールアドレス

- ③ You will receive back an e-mail from “mirai-compass@e-shiharai.net” with confirmation code. Input that confirmation code in box A 「確認コード」 and enter applicant’s name, DOB and own password. When all the items circled in red are completed, click on "Register.” 「登録」
- * After 20 minutes, the confirmation code will become invalid. In this case, please click on "First Time User" to start over.

Step2 パスワード登録画面

■メール送信が完了しました。(※お手続きはまだ完了していません)

※お手続きはまだ完了していません。メールを確認し、以下の入力を進めてください。

確認コード入力

A

下記メールアドレス宛てに確認コードお知らせメールを送信しました。
 メールに記載された確認コードを入力し、パスワード登録（本登録）を行ってください。
 （確認コードの有効期限は20分です）

●●●●@●●●●.●●

※メールアドレスは小文字に変換されます
 確認コードお知らせメールが受信できない方
 ⇒ [こちら](#)よりテストメールを送信し、受信設定

パスワード入力

志願者氏名 (カナ) セイ: Family name in KANA ナイ: First name in KANA (姓/カナ)

生年月日 年 Y 月 M 日 D DOB

パスワード Password

※下記、パスワード条件を参照

パスワード (確認) Password(same as above)

mcID (共通ID) 登録

mcID (共通ID) として登録する はい いいえ

[mcID \(共通ID\) とは](#) 下記ロゴマークのついたmiraicompassサイトをご利用になる場合、「はじめての方はこちら」の手続き無しで今回登録するメールアドレス・パスワードをご利用いただけるようになります。

mcID (共通ID) にした場合、miraicompass利用校全学校共通のIDとして登録されます。IDと同様に顔写真についても、mcID (共通ID) に対して1枚のみの登録となりますので、インターネット出願の際、学校ごとに写真を変更したい方はmcID (共通ID) を「いいえ」として登録してください。mcID (共通ID) へ変更したい方は、マイページより変更が可能です。
 ※共通IDとして登録した場合、学校単位のIDへ変更できませんのでご注意ください。

※登録したID以外のご登録の内容（個人情報・ID登録されている学校情報・お申込み内容など）は他の学校に開示されることはありません。

miraicompassとは、学校・受験生の受験・入試をサポートするサービスとして多くの学校でご利用いただいているサービスです。

利用規約を確認し、同意の上で「登録」ボタンを押してください。

同意する

戻る
登録

You should enter your name in Katakana. Please use DEEP L translate or Google translation to make your name in Kana. After making, copy and paste in this section.

Password are required to meet following conditions.

- The number of characters must be between 8 and 16.
- Set the password using a combination of "alphabetical characters" and "numbers".
- The alphabet is case-sensitive.

④ Password registration complete. Then, click on “Log-in” 「ログインへ」

Step3 パスワード登録完了

メールアドレスとパスワードが登録されました。
「ログイン」ボタンよりログインを行ってください。

メールアドレス ●●●●@●●●●●●

「ユーザー情報登録へ」ボタンより志願者・保護者情報を予めご登録頂くと、各学校のイベントや出願へ申込する際に入力負荷を軽減することが可能です。

「ユーザー情報登録へ」で入力頂いた情報が即時学校へ共有されることはありません。
イベントや出願に申込する際に保存しておいた内容入力エリアに初期表示され、申込が完了した時点で対象校に共有されます。

このまま「ログインへ」ボタンより、ユーザー情報登録未済のまま進んで頂き、後からマイページより、登録、変更することも可能です。

ログインへ ユーザー情報登録へ

⑤ Enter your e-mail address and password which you registered, then click on “Log-in” 「ログイン」. Then your own “My Page” will open.

【はじめて手続きされる方へ】

- ユーザーID（メールアドレス）をはじめて登録される方は、下のボタンをクリックしてください。
- miraicompassサイトでmciD（共通ID）として登録された方は、ログインにお進みください。

はじめての方はこちら

【ユーザーID登録がお済みの方へ】

- 登録済みのユーザーID（メールアドレス）、パスワードを入力の上、「ログイン」をクリックしてください。
- メールアドレスの変更を希望される場合は、ログイン後、「メールアドレス変更」より変更してください。

メールアドレス
email **E-mail address**

パスワード パスワードの伏字解除
Password **Password**

ログイン
パスワードをお忘れの方はこちら

※ 「利用規約」をご確認いただいたのち、ご利用ください。

学校からのお知らせ

■ 立命館宇治中学校出願専用サイトです ■

【出願期間】
入試日程により異なります。入学試験要項で必ずご確認ください。

【ユーザーIDについて】
○ユーザーID（メールアドレス）をご登録の上、ログインしてお申込み手続きを進めてください。
※ イベント予約時にユーザーID（メールアドレス）をご登録いただいた方は、そのIDでログインしてください。
※ 兄弟で2名以上ご登録される場合は、1人目のログイン後、画面右上メニューの「受験生追加」より追加登録することができます。

システムに関するお知らせ

システムからのお知らせはありません

4. Click on the button of applicant's name



5. Register applicant's photo.

- * Please prepare applicant's photo data in JPEG or PNG format (maximum file size is 3 MB).
- * Top half, frontal view, hatless and colored photo are required. The background must be plain.
- * Data taken with a cell phone or smartphone is acceptable.

- ① Click on "Register a photo "
「出願用顔写真を登録する方はこちら」



- ②Click on “ Photo upload”
「顔写真アップロード」



- ③Click on “Go to photo registration page”
「写真の登録手続きへ進む」



④ Click on “ Select of file” 「ファイルの選択」 and choose your photo which you would like to upload.



⑤ Click on “ Next” 「次へ」



⑥ You can adjust a photo in this page if you would. After that, click on “Check” 「登録する写真をチェック」

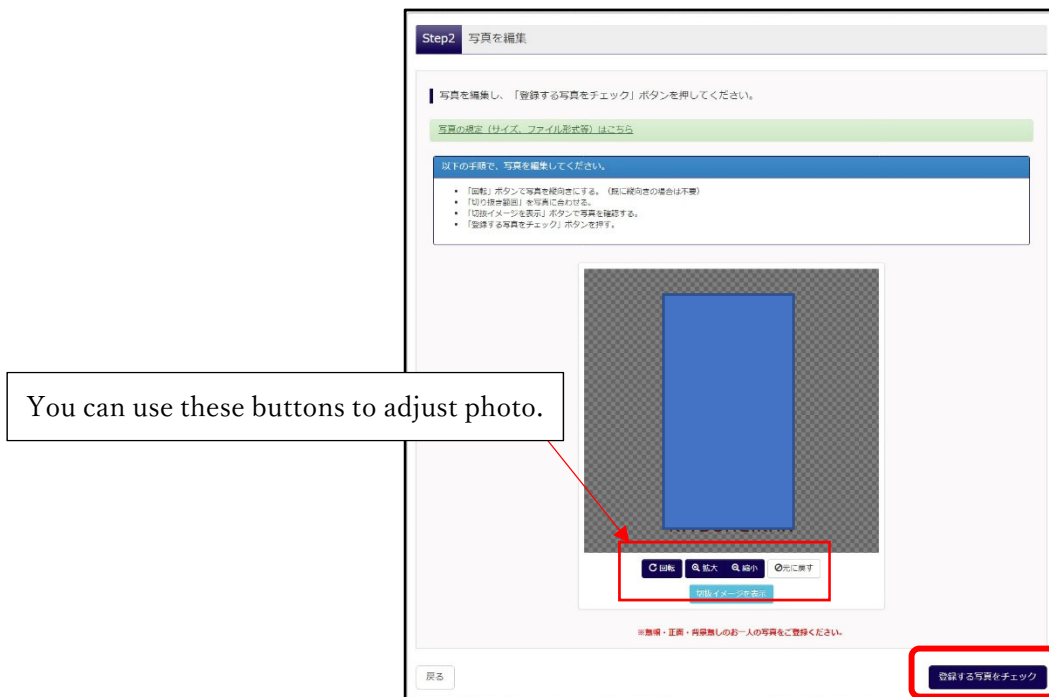

- ⑦ Confirm your photo and click “Register photo” 「**写真を登録する**」 if it is O.K.
If you would like to back to previous page, click “Return” 「**戻る**」, then you can continue to adjust photo.

Step3 登録確認

この写真を登録します。よろしいですか?

写真の規定 (サイズ、ファイル形式等) はこちら

写真を登録する

戻る

- ⑧ Photo registration Complete. Click on “Go to My Page” 「**マイページから出願手続きを行う**」

顔写真アップロード

■ 写真の登録が完了しました。

アップロードする顔写真ファイルについて

写真の規定 (サイズ、ファイル形式等) はこちら

スーパー ユーザ さんの顔写真

初回登録日時	最終登録日時	登録回数
2022/10/18 16:01	2022/10/18 16:01	1回

他の写真に変更する

マイページから出願手続きを行う

6. Click on “ Start to apply “ 「**新規申込手続きへ**」 and then, please follow the following **STEP1** to **STEP6** to complete the web registration.

STEP1 Select type of examination 〔入試区分選択〕

- ① Select the type of examination you wish to apply for, and click the "Next" button. 「**次へ**」
- ② Then the window of “Terms of Use” will appear, so scroll to the end of the page of it to confirm it.

Examination which you wish to apply	Description of Examination in Japanese
Entrance Examination on Nov.30.	国際推薦・専願・併願入学試験 (11 月) (申込期間: 10/21~11/8)
Transfer Examination on Nov.30	国際編入学試験 (11 月) (申込期間: 10/21~11/8)
Entrance Examination on Feb.10.	【国際入試】国際推薦・専願入学試験 (2 月) (申込期間: 1/8~1/21)

【Attention】

Examination Category cannot be changed after registration has been completed. In addition, it affects examination number deeply, therefore please make sure to confirm if you can choose correct one.

STEP2 Application information Entry [出願情報入力]

- Input or select the required information. When you have filled out all the information, click on the "Go to Test Selection page" 「試験選択画面へ」 button at the bottom of the page.

Basic information entered when you create "My Page" has been carried over to this page.

志願者情報入力

You should enter your name with full-width character(全角). When you use F9 key on keyboard, you can easily change your name from half-width character to full-width character if your PC equipped with this function. If it does not work, please contact us.

You should enter your name in Katakana version. Please use DEEP L translate or Google translation to make your name in Katakana version. After making, copy and paste in this section.

志願者氏名(漢字) 必須 姓: 名: (全角)

志願者氏名(カナ) 必須 セイ: メイ: (全角カナ)

性別 必須 男 女 M:男 F:女

生年月日 必須 年 Y 月 M 日 D DOB

住所 海外の方はチェック If you live in abroad, check it.

郵便番号 必須 (半角数字)

都道府県 必須

国名 必須 (全角)

以下住所 必須 (全角)

(続き) (全角)

電話番号 必須 (半角数字)

在学学校名 必須

その他の学校 (上記リス)

合否照会・入学金決済パスワード 必須 (半角英数) Password should be mixed alphanumeric: 8-16 digits. This password is required to see the result of announcement and is different from one which you set for login this system.

結果送付先 (※志願者住所と異なる場合のみ記入してください。海外住所可)

結果送付先郵便番号 (例: 123-4567) (半角)

結果送付先住所

結果送付先電話番号 (例: 0774-41-3000) (半角)

【第2志望コース選択時の注意事項】

- ・志望コース「IG」の場合 → 第2志望コースは「選択なし」のみ選択可能
- ・志望コース「IM(留学IM)」 「IM(留学)」の場合 → 第2志望コースは「選択なし」もしくは「IG」のみ選択可能
- ・志望コース「IB」の場合 → 第2志望コースは「IBコース」のみ選択可能

第1志望コース 必須 Select 「IB コース」 (your first choice)

第2志望コース 必須 Select 「選択なし」, you cannot select second choice

入学後の住居 必須

国籍 (外国籍生徒は必須)

Select the place to live in after enrollment

中学以降の学校歴 **必須**

History of school name after Gr.7
Nationality

Residential 賃貸 自宅 : House その他 : Other

海外滞在歴 1

海外滞在歴 2

海外滞在歴 3

Input school name after GR.7. If you transferred school, connect the current school name with precious school name with "→" and input the oldest first

英語資格 **必須**

The results of English proficiency

国際推薦で出願しますか **必須**

はい いいえ (国際推薦以外の方)

Ex.) TOEFL iBT 80

If you have no English proficiency certificate, input "NIL"

国際推薦出願コードを入力してください **必須**

2024koukouint

If you take examination in recommendation category, select "はい" and input web applying code which you received when you received the designation of recommendation status.

保護者情報入力

保護者氏名(漢字) **必須**

姓 : Parent's Family Name

名 : Parent's First Name (全角)

保護者氏名(カナ) **必須**

姓 : Parent's Family Name in Kana

名 : Parent's First Name in Kana

住所

- 志願者と同じ住所の場合はチェック
- 海外の方はチェック

郵便番号

6110031

住所検索

(半角数字 : ハイフンなし7桁)

都道府県

京都府

市区町村

宇治市

(全角 : (例)〇〇市)

町名・番地

広野町

(全角 : (例)〇〇1-1-1)

建物名・部屋番号

例)〇〇マンション101

(全角 : (例)〇〇マンション101)

緊急連絡先 **必須**

Emergency contact(phone)

志願者との続柄 **必須**

Relation with the applicant

Select one among below.

父 : Father 母 : Mother その他 : Other

戻る

試験選択画面へ

STEP3 Select of Examination details [試験選択]

- Select the examination day, application category, first choice course, examination subject and examination venue. Once you have made your selections, they will be displayed in the "Searched Examination" column 「**検索された試験**」.

Confirm that the searched examination is correct, then click on "Select" 「**選択**」 button.

Step3 試験選択

お知らせ

※志望コースは、必ずSTEP2で選択した第1志望コースと同じものを選択してください。

試験検索

出願する試験を検索し、画面中段の選択ボタンを押してください。

入試区分 国際推薦・専願・併願入学試験 (11月)

試験日 11月25日 Examination day

出願区分 専願 Category

志望コース IBコース Course

試験科目 Examination Subject

試験会場 Examination Venue

Recommendation : 推薦
Single Application : 専願
If you wish to take transfer exam, this selection field will not appear.

Select "IB コース"

Select "IB 方式"

検索された試験

入試区分	試験名	試験日	選択
国際推薦・専願・併願入学試験 (11月)	国際 専願 IB IB (ニューヨーク)	11月25日	> 選択

Click on "Select" 「**選択**」 and your choice will appear in the currently selected exams column 「**現在選択中の試験**」. Then click on "Go to Payment Screen" 「**お支払い画面へ**」 at the bottom of the page.

現在選択中の試験

入試区分	試験名	試験日	選択解除
国際推薦・専願・併願入学試験（11月）	国際 推薦 IGコース B方式	11月26日	<input type="button" value="選択解除"/>

申込済試験

入試区分	試験名	試験日

お知らせ

【出願前に中学校へ確認が必要な受験生の皆様へ】
 受験する試験を選択後、「保存して中断する」ボタンを押して一次保存してください。
 一次保存後、マイページの「申込確認」ボタンから「申込内容確認書」を印刷し、在学している中学校に提出し、入力内容や受験する試験に誤りがないか確認してください。
 確認後、「お支払い画面へ」お進みください。
 ※検定料支払い後の変更はできませんのでご注意ください。

STEP4 Select Payment method （お支払い方法の入力）

- Select the payment method between following two, by credit card or at convenience store. Then, Click on "Confirm" 「確認画面へ」.
- * Convenience stores are limited to those located in Japan.
- * If you select payment by credit card, you will input the details of card information in next page.

Step4 お支払い方法の入力

試験名・試験日

入試区分	試験名	試験日
国際推薦・専願・併願入学試験（11月）	国際 推薦 IGコース B方式	11月26日

検定料 ¥20,000-

お支払い方法の選択
 ※お支払い方法により事務手数料が異なりますので、事務手数料を確認しお手続きしてください。

クレジットカード Payment by credit card [事務手数料 ¥514-]

コンビニエンスストア Payment at convenience store located in Japan

ペイジー・金融機関ATM（現金）
[ご利用可能な金融機関ATMについて](#)

ペイジー・金融機関ATM（カード・通帳）
[ご利用可能な金融機関ATMについて](#)

ペイジー（ネット/バンキング）

STEP5 Final Confirmation about registered information〔出願情報の確認〕

- If there are no errors, add a check mark to "Application Details" 「**申込内容**」 box and click "Apply with the above information" 「**上記内容で申込む**」 at the bottom of the page. Then registration is complete.

Please note that once click on 「**上記の内容で申込む**」, you will not be able to make any corrections and changes. Therefore, please make sure your registration details are correct.

上記入力内容にお間違いはありませんか。「上記内容で申込む」ボタンクリック後、修正ができなくなります。クリックする前に以下の項目を再確認し、誤りがなければチェックをつけてください。

申込内容

立命館宇治高等学校（テスト）

お申込みの試験は以下の内容でお間違いはありませんか Is examination details which you wish to take correct?
国際 推薦 IGコース B方式 11月26日

志願者情報

志願者氏名(漢字)、性別 は志願者本人の氏名、性別ですか Is your name and gender correct?
立命 花子 (女)

生年月日 は志願者本人の生年月日ですか Is your DOB correct?
2007年04月02日

住所は全て入力されていますか(入力可能文字数を超える場合を除く) Is your current address is completely entered?
京都府 宇治市 広野町

その他申込内容に誤りはありませんか Are there any other errors in your registration information?

戻る **上記内容で申込む**

《When you find an error after registration complete》

In this case, please contact school directly since it is not possible to correct the information that you have registered by applicants themselves after this page.

STEP6 Registration complete (送信完了)

• STEP6 page will open to inform you that your registration has been completed, and you will receive an acceptance email to the email address you have registered.

>> Those who select payment by credit card in STEP4

You can continue to download the "Examination card, Application Form, and Address label".

Click on the "My Page (Examination Voucher)" 「マイページ(受験票出力へ)」 button and print it out for documents preparation.

>> Those who select payment at convenience store in STEP4

You can download the "Examination card, Application Form, and Address label" after your payment has completed. The payment number described in this page will be required when you make a payment at convenience stores.

≪ Examination Card 「受験票」・ Application Form 「入学願書」・ Address slip 「宛名票」 ≫

<p style="text-align: center;">2023年度 立命館宇治高等学校 (テスト) 受験票</p> <p>受験番号 BGBU01</p> <table border="1" style="width: 100%;"> <tr> <td>フリガナ</td> <td>リツメイ</td> <td>ハナコ</td> </tr> <tr> <td>氏名</td> <td>立命</td> <td>花子</td> </tr> <tr> <td>学校名</td> <td colspan="2">岩見沢市立上横向中学校</td> </tr> </table> <table border="1" style="width: 100%;"> <tr> <td>試験日</td> <td>試験名</td> </tr> <tr> <td>11月26日(土)</td> <td>国際 推薦 IGコース B方式</td> </tr> </table> <p><small>【本校会場入試】 ○持ち物：受験票・筆記用具・上履き・靴袋 ○集合時間：8時40分 【オンライン入試】 試験前に別途ご連絡いたします。</small></p> <p style="text-align: center;">立命館宇治高等学校 (テスト) 0774-41-3000</p>	フリガナ	リツメイ	ハナコ	氏名	立命	花子	学校名	岩見沢市立上横向中学校		試験日	試験名	11月26日(土)	国際 推薦 IGコース B方式	<p style="text-align: center;">2023年度 立命館宇治高等学校 (テスト) 入学願書</p> <p>受験番号 BGBU01</p> <table border="1" style="width: 100%;"> <tr> <td>フリガナ</td> <td>リツメイ</td> <td>ハナコ</td> </tr> <tr> <td>氏名</td> <td>立命</td> <td>花子</td> </tr> <tr> <td>学校名</td> <td colspan="2">岩見沢市立上横向中学校</td> </tr> </table> <table border="1" style="width: 100%;"> <tr> <td>試験日</td> <td>試験名</td> </tr> <tr> <td>11月26日(土)</td> <td>国際 推薦 IGコース B方式</td> </tr> </table> <p><small>この入学願書は、受験票と切り離して提出期限までに郵送してください。</small></p> <p style="text-align: center;">立命館宇治高等学校 (テスト) 0774-41-3000</p>	フリガナ	リツメイ	ハナコ	氏名	立命	花子	学校名	岩見沢市立上横向中学校		試験日	試験名	11月26日(土)	国際 推薦 IGコース B方式
フリガナ	リツメイ	ハナコ																									
氏名	立命	花子																									
学校名	岩見沢市立上横向中学校																										
試験日	試験名																										
11月26日(土)	国際 推薦 IGコース B方式																										
フリガナ	リツメイ	ハナコ																									
氏名	立命	花子																									
学校名	岩見沢市立上横向中学校																										
試験日	試験名																										
11月26日(土)	国際 推薦 IGコース B方式																										

〒 **611-0031** 京都府 宇治市 広野町八軒屋谷33番1
立命館宇治高等学校 (テスト)

行

簡易書留 **出願手續書**

併之封筒をご用意の上、下記の書類を提出期限までに郵送してください。(簡易書留)
 入学願書 志願者身上書 成績証明書補正申請書・修学状況報告書 (対象者のみ) 推薦書 (対象者のみ)
 JWコース志望理由書 (対象者のみ) 成績証明書 在学証明書
 JWコース卒業見込証明書 (対象者のみ) 英語資格証明書 (対象者のみ) 在学証明書
 JWコース志願者レファレンスフォーム (対象者のみ) 住民票の写し (外国籍のみ)

受験番号	BGBU01	氏名	立命
		花子	
			232500001

* Print out above in A4 size.

- Examination Card ⇒ Bring it with you on the examination day.
- Application form ⇒ Send it with other necessary documents to submit.
- Address slip ⇒ Not to necessarily required to use. If you send the documents from Japan, you can use it to put on the envelope as address labels.